

תחרות ליוצרים צעירים בתחומי האמנויות הפלסטיות

התחרות מיועדת לכל אחת משלוש הקבוצות הבאות:

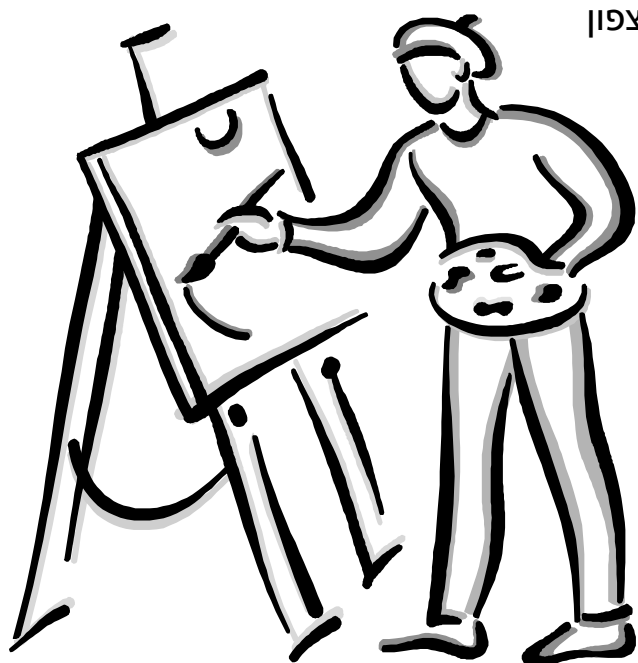

✗ תלמידי בתי הספר התיכוניים באזור חיפה והצפון

✗ חיילים וחיילות בשרות סדיר בכל רחבי הארץ

✗ סטודנטים, שנרשמו לשנת הלימודים

תשע"ד כתלמידים מן המניין לתואר ראשון,

ולומדים מינימום 10 נקודות בשנה זו,

בחוג לאמנות, מדור יצירה,

באוניברסיטת חיפה

לאזכרים יחולקו מלגות כספיות מטעם קרן הכט.

בתום התחרות תוצג תערוכה ממבחר עבודות האזכרים.

הערות:

1. משתתפים, אשר זכו בתחרות בשנים קודמות, לא יוכלו להשתתף אם הם עדיין באותה קטגוריה של גיל.
2. לא יכלו להשתתף סטודנטים אשר הגישו את פרויקט הסיום במסגרת לימודי החוג לאמנות יצירה.
4. לא יכלו להשתתף מי שהציגו עבודותיהם בתערוכה, בגלריה ציבורית או פרטית מוכרת.
5. לא יכלו להשתתף מי שהיו או הינם חברים באגודת האמנים.
6. התחרות מיועדת לתלמידים/אמנים צעירים, עד גיל 30.

קבלת טופס הרשמה ופרטים נוספים בטלפון: 04-8240308

או באתר האינטרנט: <http://mushecht.haifa.ac.il/scholarship.aspx>

מוזיאון הכט, אוניברסיטת חיפה, שדרות אבא 199, הר הכרמל, חיפה 3498838

את טפסי ההשתתפות יש להגיש עד 15 בינואר 2014

תחרות ליוצרים צעירים בתחומי האמנויות הפלסטיות



טופס הרשמה לתחרות

שם פרטי: _____ שם משפחה: _____
גיל: _____ ת.ז.: _____
כתובת: _____ מיקוד: _____
טלפון: _____ טלפון נייד: _____
דוא"ל: _____

☒ למילוי על ידי הלומדים בבתי-ספר תיכוניים באזור חיפה והצפון

כיתה: _____ שם בית הספר: _____
כתובת בית הספר: _____
לימודים נוספים בתחום האמנות (שם המוסד ומשך הזמן): _____

☒ למילוי על ידי חיילים וחיילות בשרות חובה

תאריך גיוס: _____ תאריך שחרור: _____
ד.צ. וכתובת: _____
לימודים בתחום האמנות (שם המוסד ומשך הזמן): _____

☒ למילוי על ידי סטודנטים בחוג לאמנות, מדור יצירה, באוניברסיטת חיפה

שנת הלימודים תשע"ג הינה שנת לימודי ה- ראשונה שנייה שלישית

הנחיות למשתתף

- ☒ ניתן להגיש עבודות רישום, ציור, פיסול, צילום ווידאו.
- ☒ יש להגיש דיסק הכולל **10 עבודות** נבחרות (רצוי להמעיט בהגשת עבודות שנעשו כתרגיל במסגרת חוג או כיתה). הבהרה: סדרת עבודות נחשבת לעבודה אחת העומדת בפני עצמה.
- ☒ מתמודדים שיגיעו לשלב הסופי, יתבקשו להגיש תיק עבודות מקוריות.

את טופס ההרשמה יחד עם הדיסק יש להגיש עד 15 בינואר 2014

מוזיאון הכט, אוניברסיטת חיפה, שדרות אבא 199, הר הכרמל, חיפה 3498838 (טלפון: 04-8240308)

נתונים על העבודות המוגשות

שם המשתתף: _____

✍ **לכל שם קובץ של עבודה המופיעה בדיסק המצ"ב יש לרשום שם מתמודד מלא ומספר העבודה כפי שמופיעה בטבלה שלהלן:**

- | | |
|--|---|
| 1. שם העבודה _____
חומר _____
תאריך יצירת העבודה _____
מידות העבודה _____ | 6. שם העבודה _____
חומר _____
תאריך יצירת העבודה _____
מידות העבודה _____ |
| 2. שם העבודה _____
חומר _____
תאריך יצירת העבודה _____
מידות העבודה _____ | 7. שם העבודה _____
חומר _____
תאריך יצירת העבודה _____
מידות העבודה _____ |
| 3. שם העבודה _____
חומר _____
תאריך יצירת העבודה _____
מידות העבודה _____ | 8. שם העבודה _____
חומר _____
תאריך יצירת העבודה _____
מידות העבודה _____ |
| 4. שם העבודה _____
חומר _____
תאריך יצירת העבודה _____
מידות העבודה _____ | 9. שם העבודה _____
חומר _____
תאריך יצירת העבודה _____
מידות העבודה _____ |
| 5. שם העבודה _____
חומר _____
תאריך יצירת העבודה _____
מידות העבודה _____ | 10. שם העבודה _____
חומר _____
תאריך יצירת העבודה _____
מידות העבודה _____ |

